



日本大学

Nihon University School of Dentistry

松戸歯学部

at Matsudo Alumni Association Bulletin

同窓会会誌

103

Summer 2024

令和6年8月



学位記伝達式(48期生) 令和6年3月25日(月) 日本大学会館



謝恩会(48期生) 令和6年3月25日(月) 帝国ホテル光の間



同窓会公式 LINE



同窓会HP

デジタルケース当社にお任せください!

Ricc 株式会社 リック

保険義歯の受注が出来るようになりました!!

昨今の、特に義歯製作に
対しての人材不足に
お力添えできるよう頑張ります。
お問い合わせ下さい!

価格はこちらを
ご確認ください。



デンチャー価格表
(PDF)



各種デジタル技工 ケース対応しています!

インプラント模型レス対応も可。
(単冠~3本Br程度まで)

ご相談ください!!
サージカルガイド等

IOS データ送信のためのラボ登録方法はコチラ

Primescan Connect Case Center にログインし、
優先受信者の項目で **[Ricc GlobalLink]** を検索。

3shape TRIOS Unite にログインし、UniteStore を開く。
[Ricc GlobalLink] または
[globalink@ricc-web.co.jp] で検索。

iTero アライン担当者にラボ登録を依頼して下さい。

MEDIT Link MEDIT Link にログインし **[Partners]** から
[Ricc GlobalLink] または
[globalink@ricc-web.co.jp] で検索。

SHINING 3D DENTAL Shining 3D DentalCloud にログインし、
パートナーから **[Ricc GlobalLink]** を検索。

不明点は、お気軽にお問い合わせ下さい。

好評
受付中!

日本大学松戸歯学部同窓会様

限定価格 何回でもOK!

CAD/CAM Cr・In

小白歯 中7日製作
ブロック指定なし Cr・In・On共通 (TYPE I)

1本 **5,700円**

ブロック指定なし Cr・In・On共通 (TYPE II)

1本 **6,600円**

大白歯 中7日製作
ブロック指定なし Cr・In・On共通 (TYPE III)

1本 **7,700円**

前歯 中7日製作 ブロック指定なし Cr (TYPE IV)

1本 **8,200円**

大白歯 中7日製作 ブロック指定なし Cr (TYPE V)

1本 **15,000円**

中7日製作 (小白歯・大白歯とも)

※お急ぎの場合はお問い合わせ下さい。
どちらもブロック代込 ステインも1本プラス500円!!

数量多く頼まれる医院様はご相談ください!!

- ・わかりやすい宅配の資料をお送りします。
- ・初めての先生も、わかりやすく届け出からサポートいたします。



ホームページリニューアル
しました!

<https://www.ricc-web.co.jp>

信頼の自費クラウン専門ラボ

RICC GlobalLink
Dental Laboratories

〒105-0001 東京都港区虎ノ門3-19-13
TEL 03-5408-1572 FAX 03-3437-9222

スピリットビル5F

なにわの総合歯科技工センター

RICC Link なにわ

〒530-0047 大阪府大阪市北区西天満3-1-6
TEL 06-6316-7553 FAX 06-6316-7699

辰野西天満ビル1F

副会長挨拶



なでしこ会担当副会長 伊藤仁美

皆様こんにちは

同窓会誌を手にして読んでいただき、ありがとうございます。

なでしこ会担当の5期の伊藤仁美です。

目を通さないといけない雑誌、書類がたくさんある中、同窓会誌を手にとっていただける方がどのくらいいらっしゃるのか？

興味を持っていただくために、執行部一同頭を悩ませています。

何かアイデアがありましたら、遠慮なく声をあげてください。

楽しく有意義な会を目指しています。

皆さまのご協力をよろしく申し上げます。

古谷会長を中心とした執行部が発足して一年。あっという間でした。副会長として同窓会のお役に立てているか心配ですが、若い世代により良いバトンを渡していけるよう、頑張ります。

目 次

● 副会長挨拶	なでしこ会担当副会長	伊藤 仁美	1
● 就任挨拶	日本大学松戸歯学部附属病院 病院長	12期 内田 貴之	4
.....	口腔インプラント学講座	9期 村上 洋	6
.....	有床義歯補綴学講座	16期 伊藤 誠康	8
.....	保存修復学講座	32期 小峯 千明	10
.....	内科学講座	中山 壽之	12
.....	24期	長野 孝俊	13
.....	29期	佐藤慶太郎	15
● 退任の挨拶	口腔外科学講座	7期 西村 均	17
.....	有床義歯補綴学講座	8期 飯島 守雄	19
.....	有床義歯補綴学講座	8期 河相 安彦	20
.....	保存修復学講座	9期 平山 聡司	22
.....	生化学・分子生物学講座	小倉 直美	23
.....	保存修復学講座	中島 光	25
● 会務・出向報告			27
● 合同協議会報告			31
● 支部長会			35
● 令和6年 新年会			44
● 評議員会			47
● 支部・地区同窓会報告			
山形県支部	17期	齋藤 裕太	51
芝支部	学43回	瀬戸 浩行	52
葛飾支部	24期	熱田 互	53
江戸川支部	学51回	児玉 健	54
城西支部	12期	秋山 浩美	55
神奈川県支部	3期	杉本 達也	56
山梨県支部	9期	小尾 敬	57
愛知県支部	11期	本多 豊彦	58
広島県支部	39期	伊藤陽一郎	60
富山県支部	30期	焼田 紘志	61
岡山県支部	10期	米田 典行	62

● 研修医セミナー	63
アンケート結果	64
● 研修医ガイダンス	75
● 保険講習会	76
● 学位記伝達式	77
● 48期生 謝恩会	83
● 歯科医師臨床研修 修了証書授与式	86
● 登院式・戴衣式	88
登院式・戴衣式を終えて	5年次 総班長 梅村 匡 92
● 歯科医師臨床研修 始業式	93
● 令和6年度 開講式	95
● 生涯研修コース報告	
歯周治療の基礎知識とブタ顎を使用した歯周外科	8期 小方 頼昌 97
スポーツマウスガードの製作—基礎から応用まで—	25期 二瓶 仁 99
● クラス会	
.....	12期 小林 平 101
卒業20年+α 遅ればせながらの同期会	27期 小倉 千春 103
● クラブ・OB会	
.....	柔道部 27期 松丸 敦 105
.....	ゴルフ部 42期 池田 裕樹 107
.....	バスケットボール部 22期 連石宏一郎 109
.....	国際保健部 3年次 高森 麗加 111
● 県人会報告	
.....	5年次 岡 奈都美 113
● なでしこ通信	115
● 菊っちの法律相談	117
● 同窓生の愛と絆と和	119
● 同窓生への医院継承コーナー	121
● 福祉・共済・慶弔規定	125
● 編集後記	127

表紙の写真：学位記伝達式／謝恩会(48期生)

同窓生への医院継承コーナー

“そろそろ自院を誰かに譲りたいけど、知らない先生に譲るのはちょっと心配。

松戸の同窓生だったら安心かも”

最近このような声が聞かれるようになってきました。

そこで同窓会では、そろそろリタイアをお考えの同窓生と、既存の歯科医院の継承を希望する同窓生を『橋渡し』する「同窓生への医院継承コーナー」を新設しました(掲載料は無料)。

- ① 同窓生に自院を譲りたい ② 同窓生から医院を受け継ぎたい

とお考えの先生同士をご紹介します新企画です。

- ① “同窓生に自院を譲りたい”とお考えの先生がおられましたら必要事項をご記入のうえ、FAXにて同窓会事務局にご連絡ください。会誌巻末の告知欄でご紹介させていただきます。

(FAX 047-362-7272)

* 会誌は例年8月末／2月末の年2回発行されますが、会誌掲載の締切は各号とも発行前月20日とさせていただきます。なお会誌の送付は、当年度と前年度の会費納入者が対象となっています。

- ② “同窓生から医院を受け継ぎたい”とお考えの先生は、当該医院に直接電話等でお問い合わせのうえ、詳細についてご確認ください。

* 但し、本会は契約に関して一切関与致しません(あくまでも、両者を取り次ぐだけで一切の責任は負いませんので、予めご了承願います)。



- ① 同窓生に自院を譲りたいとお考えの先生

* お名前(卒期) _____ (期卒)、 * 歯科医療機関名 _____

* 医療機関の所在地 〒 _____

* 医療機関の電話番号 _____

* ホームページの有無 有(URL _____) ・ 無

* 募集の目安 至急 ・ 半年以内 ・ 1年以内 ・ 数年以内

* 一言 (備考) _____

会誌に*印の上記項目が掲載されます(但し一言欄の掲載については、広報委員会に一任願います)。

譲渡希望の医院

依頼者	今村隆一
卒業期	5期
医療機関名	今村歯科・矯正歯科医院
医療機関の所在地	〒972-2111 福島県南相馬市小高区仲町1-43-6
連絡先	0244-44-2432
ホームページ	https://www.imamura-dental-orthodontic-office.com/
募集の日安	至急
備考	東日本大震災からの復興を目指し2018年に開業しました。一般歯科を担って頂ける先生が急遽退職し、困っています。継承にあたっての費用は掛かりませんのでご相談下さい。一日の患者数は30名前後。受付、衛生士は一名ずつ勤務中です。

依頼者	横山 朗
卒業期	7期
医療機関名	医療法人社団 アキラ歯科
医療機関の所在地	〒276-0045 千葉県八千代市大和田287-18
連絡先	047-483-8211
ホームページ	http://park16.wakwak.com/~akirasika/index.html
募集の日安	至急
備考	休診中につき連絡は 047-482-1515 080-1046-5619

依頼者	鈴木隆延
卒業期	1期
医療機関名	鈴木歯科医院
医療機関の所在地	〒960-8141 福島県福島市渡利字西ノ内25-20
連絡先	024-523-5656
ホームページ	無
募集の日安	半年以内
備考	駐車場8台、ユニット3台、県庁近く

依頼者	田川義展
卒業期	4期
医療機関名	久地歯科
医療機関の所在地	〒214-0022 神奈川県川崎市多摩区堰3-7-13 保谷ビル2F
連絡先	044-811-9441
ホームページ	HPなし
募集の日安	半年以内
備考	JR久地駅3分 駐車場3台 ユニット4台

依頼者	石戸喜正
卒業期	3期
医療機関名	いしど歯科クリニック
医療機関の所在地	〒270-1153 千葉県我孫子市緑1-11-36
連絡先	04-7183-8241
ホームページ	http://www.ishido-dc.com
募集の日安	数年以内
備考	設備や医療内容はHPをご参照ください。

依頼者	富島 修
卒業期	8期
医療機関名	とみは歯科クリニック
医療機関の所在地	〒901-2101 沖縄県浦添市西原5-2-5
連絡先	098-879-8889
ホームページ	https://tomishimashika.com/guido.html
募集の目安	数年以内
備考	

福祉・共済・慶弔規定

1) 慶弔規定

正会員死亡時	香典 ￥30,000 及び 生花 弔電 ￥5,000 (会費未納者)
正会員の配偶者死亡時	香典 ￥10,000
正会員より一親等まで	弔電 約￥5,000
準会員死亡時	正会員に準じる
特別会員死亡時	香典 ￥10,000 及び 生花
火災 (診療所または自宅が 居住できない場合)	火災お見舞い ￥50,000
災害	災害お見舞い ￥20,000 災害の程度に応じて自宅または診療所の損害程度で ￥30,000を上限として加算する。

準会員に対する規定

全日本歯科学学生総合体育大会およびこれに準ずる大会で優勝または準優勝した団体に対して
優勝 ￥50,000 準優勝 ￥20,000

上記慶弔規定施行に関する細則

- ①会費完納者 (20年完納) 満額
 - ②会費未完納者 現金以外のもの 近10年完納者または90%以上納入者
 - 現金 近10年完納者で通算90%以上納入者……………90%給付
 - 近10年未完納者で通算90%以上納入者……………80%給付
 - 近10年完納者で通算70%以上90%未満納入者……………70%給付
 - 近10年未完納者で通算70%以上納入者……………50%給付
- ※千円単位は四捨五入する。

2) 福利厚生事業

* クラス会開催補助金の支給：出席者1人あたり￥2,000 (5年に1度)

同窓会の活性化と本部との連携を強化することを目的とするため以下の要件を満たさなければならない。

- ①クラス会に本部役員が出席し、同窓会活動への参加を呼び掛けること。
- ②同窓会誌へのクラス会開催報告 (投稿)。

* 無料法律相談

相談内容：治療上のトラブル及び相続、賃借、近隣関係など生活全般

相談資格：前年度の会費納入者

費用：法律相談の費用は原則として30分まで無料 (以降、30分毎に5,000円)

* 入学時奨学金

会費完納会員のご子息が松戸歯学部に入學された際、奨学金 (図書費) を給付します。

詳細は同窓会本部にお問合せ下さい。

会費減免申請書

年 月 日

日本大学松戸歯学部同窓会
会長 古谷由美子 殿

(申請者)

氏名 〇 (期卒)

住所

電話

下記の通り、会費の(減額・免除)を申請致します。

《申請理由》

1. 病気療養等で、診療が困難な為(病状・診療現状を記載)

2. 夫婦共に同窓会正会員の為

氏名 (期卒)

氏名 (期卒)

3. 親子共に同窓会正会員の為(同住所であることが条件)

氏名 (期卒)

氏名 (期卒)

4. その他

《注意事項》

- ◎ 申請理由が2及び3の場合は、会誌、名簿等の発送物を1部にすることにより1名分の年会費を4,000円減額する。また、2及び3については毎年必ず次年度分の申請を行うこと。

FAX 047-362-7272

編集後記

■猛暑が続き、もう部屋から一步も出たくない気分ですが、ありがたいことに汗だくになりながら自医院に来てくださる患者がいることに大変感謝をしている今日この頃です。

話は変わりますが、先日内視鏡手術を受けてきました。しかも麻酔無しで…。何もかも初めての経験で不安でしたが、術前にあまり医師や看護師から詳細な説明なく(もしかすると、僕が聞いていなかっただけかもしれませんが)進行された感じがしました。大きな病院からすれば、何百、何千の症例のうちの一つかもしれませんが、患者側からみれば頼れる唯一の病院なのです。これは自医院にも言えることだと、改めて気付かされました。(19期 石山昌裕)

■猛暑の日本から国際協力のために気温20前後の訪問している冬のトンガ王国で編集後記を書いています。初めてトンガに渡航してから20年が経過しました。活動当時から現地の歯科スタッフとともに課題を考え、解決法を模索し、日本の学校歯科保健などを参考にトンガ王国の健康省の歯科スタッフと教育省で協力をしながら活動を実施してきました。活動は全小学校を対象としたフッ化物洗口を中心に、私は自身の専門である障害児者の支援を現地スタッフと共に継続しています。実はこれらの現地活動の功績が認められ、昨年、トンガ王国がWHOからオーラルヘルス活動の賞を受賞しました。コロナ禍を含めて4年ぶりに活動させていただきながらトンガ国民の口腔への健康意識や歯科スタッフの技術の高さはとどまることを知りません。この受賞の裏には、日本の歯科界が蓄積してきた多くの歴史と本活動に参加協力して下さった100人を超える同窓生のご尽力があることを活動を通して実感しています。(25期 遠藤真美)

■暑い日が続きますが、松戸歯学部新校舎への移転から約2か月余り経過、各医局は荷解きがおおむね終了したように思われます。一方、旧校舎は解体の準備で目隠しがされ始めました。解体終了までにはまだまだ時間がありますが、新設当初からの校舎は徐々に姿を消し始めるかと思えます。学んできた校舎が無くなる寂しさもある反面、新校舎による新しい松戸歯学部のスタートが始まる楽しさもあります。前期は新しい教室や実習室での教育もスタートし、学生達も新校舎に慣れてきました。この新しい松戸歯学部の歴史に立ち会えることを幸運に思います。同窓会の皆様も機会があれば、ぜひ新校舎に足を運んでみてください。(35期 疋田拓史)

広報委員会

副会長 鈴木 仙一 (8期)
理事 鈴木 浩司 (17期)
委員長 竹内 麗理 (24期)
副委員長 深津 晶 (20期)
委員 鈴木 正浩 (11期)、石山 昌裕 (19期)、松根 健介 (20期)、野上 俊雄 (23期)、遠藤 真美 (25期)
小林 良喜 (25期)、岩田 好弘 (35期)、疋田 拓史 (35期)、榊 実加 (36期)

日本大学松戸歯学部同窓会会誌

第103号

令和6年8月31日発行

発行人 古谷由美子
発行所 日本大学松戸歯学部同窓会
〒271-8587 千葉県松戸市栄町西2-870-1
日本大学松戸歯学部内
電話 047-366-2834(代表)
047-360-9290(ダイヤル)
FAX 047-362-7272
印刷所 一世印刷株式会社

会員数6,323名(物故会員244名を含む) 66支部
令和6年8月1日現在

QRコードは株式会社デンソーウェーブの登録商標です。

社会人大学院入学試験の御案内

同窓生の皆様には、本学部の教育・研究活動に御理解、御支援を賜り厚く御礼申し上げます。
大学院松戸歯学研究科は1977年に設置され、以来多くの優秀な研究者、教育者、臨床家を輩出してまいりました。本研究科では博士課程における高度にして専門的な研究活動を通じ、自ら学び、自ら考え、自ら道をひらく能力を備えた自立した人材の育成に努めております。本研究科において専門領域や最先端の課題を深く掘り下げることで、皆様の専門性をさらに高めることが期待できます。御多忙な毎日をお過ごしのことと存じますが、下記概要のとおり御案内申し上げます。

令和7年度 日本大学大学院松戸歯学研究科 入学試験要項

入学検定料	40,000円
選考方法	学力検査 専門科目 (50分, 100点満点)
面接	① 一般面接 (50点満点) ② 専門面接 (50点満点)

入学試験 (第1期)

募集人員	歯学専攻・10名 (定員の範囲内で社会人含む)
願書受付開始日	令和6年 8月19日 (月)
願書受付締切日	令和6年 8月30日 (金)
選考日	令和6年 9月 7日 (土)
合格発表日	令和6年 9月18日 (水)
入学手続締切日	令和6年10月11日 (金)

入学試験 (第2期)

募集人員	歯学専攻・20名 (定員の範囲内で社会人含む)
願書受付開始日	令和7年 1月20日 (月)
願書受付締切日	令和7年 1月31日 (金)
選考日	令和7年 2月15日 (土)
合格発表日	令和7年 2月26日 (水)
入学手続締切日	令和7年 3月11日 (火)

入試情報HP

<https://www.mascat.nihon-u.ac.jp/graduate/entrance/index.html>



出願書類はこちらから入手可能です。

https://www.nihon-u.ac.jp/admission/info/application/graduate/application_forms/dm/



専攻学科目・入学試験要項等に関するお問い合わせ先

松戸歯学部教務課 TEL 047-360-9206, FAX 047-364-6295
E-mail mas.kyomu@nihon-u.ac.jp

松戸歯学部 校友枠選抜の御案内

日頃より本学部の教育・研究活動に御理解、御支援を賜り厚く御礼申し上げます。
本年度より、校友子女選抜の名称は「校友枠選抜」に変更となりました。
松戸歯学部は1971年5月に開設され、開学から約6,300名の卒業生を輩出してまいりました。
令和3年には学部創設50周年を迎え、令和6年4月から新校舎での学びがスタートいたしました。
校友枠選抜は、今年度から入学者選抜の実施時期を早め、第1期は8月に出願、9月に試験、第2期は11月に出願、12月に試験を実施いたします。
同窓生の皆様におかれましては、次のとおり御案内申し上げます。

■令和7年度 日本大学松戸歯学部校友枠選抜（第1期）

募集人員	7名	
出願開始日	令和6年 8月20日（火）	インターネット出願（日本大学マイページから行ってください）
出願締切日	令和6年 8月30日（金）	
選考日	令和6年 9月 7日（土）	
合格発表日	令和6年 9月13日（金）	
入学手続締切日	令和6年 9月20日（金）	
入学検定料	40,000円	
選考方法	①書類審査（出身高校の調査書等「全体の学習成績の状況」、「出席状況」） ②学力検査（60分 100点満点）※英語、数学、国語（古文、漢文を除く） ※高校を卒業するに当たっての基本的なレベル ③小論文（60分 50点満点） ④面接（50点満点）	

■令和7年度 日本大学松戸歯学部校友枠選抜（第2期）

募集人員	3名	
出願開始日	令和6年11月18日（月）	インターネット出願（日本大学マイページから行ってください）
出願締切日	令和6年12月 6日（金）	
選考日	令和6年12月14日（土）	
合格発表日	令和6年12月20日（金）	
入学手続締切日	令和7年 1月10日（金）	
入学検定料	40,000円	
選考方法	①書類審査（出身高校の調査書等「全体の学習成績の状況」、「出席状況」） ②学力検査（60分 100点満点）※英語、数学、英語（古文、漢文を除く） ※高校を卒業するに当たっての基本的なレベル ③小論文（60分 50点満点） ④面接（50点満点）	

募集要項及び出願書類

https://www.mascat.nihon-u.ac.jp/entrance_exam/schedule.html



本件に関するお問い合わせ先

松戸歯学部入試係 TEL 047-360-9339, FAX 047-364-6295
E-mail mas.kyomu@nihon-u.ac.jp

私たちは新たな付加価値を創造し、
モノにもう一度「命」を吹き込む会社です。

We create and add extra values, in order to breathe "life" into matters once again.

Make things regenerate.



Recycle

貴金属分析・精錬

自社工場にて高精度な分析精錬を行い、使用済の貴金属を1gたりとも無駄にする事なく回収いたします。回収した貴金属はインゴットとしてだけでなく、歯科用合金「キャストマスター」や、貴金属粘土「アートクレイシルバー」としても生まれ変わります。

Clean

産業廃棄物適正処理

第三者評価機関として都が指定した公益財団法人東京都環境公社より、優良性基準適合の認定（産廃プロフェッショナル）を取得しております。全国の事業所につきましても同様の基準で産業廃棄物を適正処理する体制を構築しております。

Support

歯科研修会場 DHA

歯科医師・技工士・衛生士の皆様の学究活動にお役に立つことを第一義とし、個人・スタディグループ・学会等、主催を問わず会議・講習会・実習会など多目的に有効利用してください。



- ◆ISO9001認証取得
- ◆ISO14001認証取得
- ◆LPPM認証取得
- ◆JAPHIC認証取得



相田化学工業株式会社

千葉営業所
〒273-0039 千葉県船橋市印内1-10-26ウエルズ21
西船橋パート1 A号室
TEL: 047-302-7850 FAX: 047-302-7851
URL <http://www.aida-j.jp>

札幌・仙台・新潟・郡山・埼玉・千葉・神奈川・東京・甲府
長野・静岡・名古屋・大阪・広島・香川・福岡・鹿児島



LONDON
PLATINUM &
PALLADIUM
MARKET

2024年度 IT導入支援事業 【歯科診療DX推進コンソーシアム】

採択事業の一つの【歯科診療録大樹DX】(税別表示)は「歯科診療録大樹二年間ご使用 8.9万円」と「年間改定費 2年分6万円」の合計金額 14.9万円が含まれています。

※【歯科診療録大樹】と同じで二年毎の更新で改定作業やサポートは今まで通りです。

例1 【歯科診療録大樹DX】14.9万円をお申し込みいただくと補助金活用で実質ご負担金額 6万円で導入できます。

例2 新規ご開業は【大樹開業パック】で決まります。新規開業に必要な【オン資システム】と【歯科診療録大樹DX】と【大樹認証ソフト】を実質ご負担金 25.9万円でご用意できます。

※顔認証機器は別途。

例3 他社レセコンから【歯科診療録大樹DX】に変更の場合【歯科診療録大樹DX】と【大樹認証ソフト】で 16.9万円でレセコンの変更ができます。【歯科診療録大樹DX 14.9万円】が含まれていますのでとてもリーズナブルになりました。

※既設オン資PC含大樹間の疎通作業を含む(NTT東日本・西日本のみ対応)。
※既設オン資PCシステムの変更も承ります。

時代が求めています…

歯科診療録 大樹

大樹は25年以上の販売実績があり、
全国の歯科診療所・病院歯科・
公営診療所で導入されています!

【歯科診療DX推進コンソーシアム】

ケースに応じた様々な補助金のご提案ができますのでお問い合わせください。

和みの工房大樹株式会社

E-mail : den7ssk@xqd.biglobe.ne.jp

Tel : 053-473-8011

【サポート時間】平日 9:00~12:00 / 13:00~17:00

新規開業は“大樹”にお任せください。

歯科矯正医の皆様にもお役にたっております。

オンライン
資格確認
に対応!

大樹からシームレスに
患者情報の閲覧ができます!

大樹 製品説明会(会費無料)

標準的な使用方法、各種機能と操作をプロジェクターを使用して講習します。講習終了後に質問をお受けしております。事前にTel・FaxまたはE-mailでご参加の連絡をしてください。

Tel : 053-474-0553 Fax : 053-476-8222
E-mail : dental-club@mvj.biglobe.ne.jp

会場：江戸川区タワーホール船堀
4階406会議室

東京都江戸川区船堀4丁目1番1号

2024年 8月 休会
2024年 9月14日(土)18:00~
2024年 10月19日(土)18:00~



好評です!
導入支援パック

講習員がご希望の日時にお伺いします。先生はもちろん担当のスタッフ全員が、スムーズに操作の習熟ができ、効率よく迅速な運用が可能になります。急なスタッフの交代時も安心です。



患者情報引越し無料ツール

レセ電請求ファイル(RECEIPTS.UKE)の[患者保険証情報]は無料で、短時間で、簡単な操作で、『大樹に移行』できます。

請求ファイル閲覧ソフト

レセ電ビューア

大樹ユーザー
は無料!

点数改定費用

『点数改定が1月1日~12月31日までの期間中にあった場合』のみ、年間3万円(税別)のご負担をお願い申し上げます。点数改定のなかった年はお支払いの必要はありません。

- ・新規ご購入で最初の年は『年間点数改定費』は無料です
- ・公設診療所は無料です(例：市町村営、歯科医師会日曜当直など)

『歯科診療録=大樹(たいじゅ)』資料のご請求はFaxまたはE-mailでどうぞ。

システムウェア大樹株式会社

本社 〒433-8124 静岡県浜松市中区泉1-5-55 Tel : 053-474-0553 Fax : 053-476-8222
サポートセンター(首都圏販売) Tel : 03-3425-3508 Fax : 050-3737-6599
http://www.dental-club.jp E-mail : den6swt@xsj.biglobe.ne.jp





SHOFU BLOCK PEEK

強く、
しなやかに

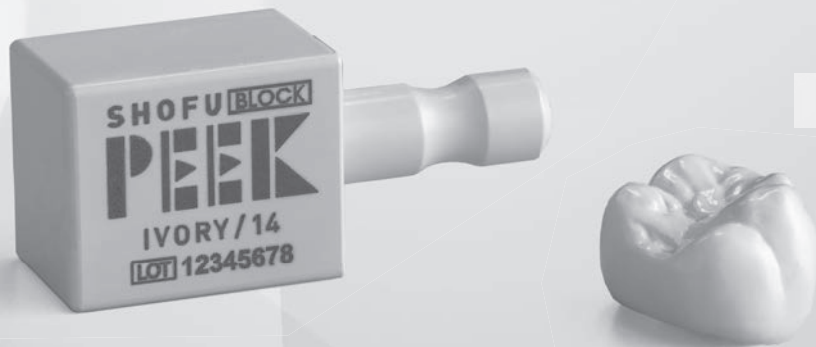

新しいCAD/CAM冠

PEEK冠接着システム

PEEK冠の接着には、サンドブラスト処理と前処理材の塗布を行い、接着性レジンセメントで接着する必要があります。

内面
処理

CAD/CAMレジン用 アドヒーシブ(内面処理加算45点)

管理医療機器 認証番号 304AKBZX00039000

※保険適用必須要件

■PEEKに対するせん断接着強さ

初期 **29.7**MPa

(サーマルサイクル5000回後:29.6MPa)

※使用レジンセメント:ビューティリンクSA
※自社試験結果



CAD/CAM冠用材料(Ⅰ)~(Ⅳ)同様、松風ブロックPEEKにも無機フィラーが含有されていますが、素材が異なるため通常のシランカップリング剤では十分な接着強さが得られません。松風ブロックPEEKを構成する樹脂成分に対し、すぐれた濡れ性を有し高い接着強さを発現する前処理材として、「CAD/CAMレジン用アドヒーシブ」をご使用ください。

必ずサンドブラスト処理してください。

CAD/CAM冠用材料(V)の保険適用必須要件です。

セメント
塗布

ビューティリンク SA

管理医療機器 認証番号 304AKBZX00032000

推奨レジンセメント

※接着性レジンセメント使用が保険適用必須要件



支台歯
処理

ビューティボンド Xtreme

管理医療機器 認証番号 302AKBZX00026000

1液型のボンディング材

※より高い接着性能を発揮させるためご使用ください。



松風ブロック PEEK (CAD/CAM冠用材料(V))

[サイズ] 1種: サイズ14 [色調] 1色: アイボリー 5個入……¥28,000



保険適用
について
説明動画▶

製品の詳細はこちらまで…

松風 www.shofu.co.jp

販売名	一般的名称	承認・認証・届出番号
松風ブロック PEEK	歯科切削加工用レジン材料	管理医療機器 医療機器認証番号 303AGBZX00083A01

価格は2024年6月現在の標準医院価格(消費税抜き)です。



世界の歯科医療に貢献する

株式会社 松風

●本社:〒605-0983京都市東山区福福上高松町11 お客様サポート窓口(075)778-5482 受付時間8:30~12:00 12:45~17:00(土日祝除く) www.shofu.co.jp
●支社:東京(03)3832-4366 ●営業所:札幌(011)232-1114/仙台(022)713-9301/名古屋(052)709-7688/京都(075)757-6968/大阪(06)6330-4182/福岡(092)472-7595

歯垢染め出し液



本品にパラベン、サッカリンナトリウムは一切含まれておりません。



6種の風味

フルーツミックス(パイカラー)/氷いちご/
グレープ/アップル/ピーチ/ミント

ライト・レギュラー

使用環境に応じて複数の規格がございます。
染色液が落としやすいライトタイプ、より濃く
染まるレギュラータイプをご用意。

バイカラー(2色染め)

フルーツミックス風味のみ

古い歯垢は青色、新しい歯垢は赤色に染め分け
るため患者さんのブラッシングの動機付けや
検診に効果的です。

ライトタイプ

医院用

染色液が除去しやすく、スピットンや器具の掃除が簡単です。口唇
や歯肉に付着しにくいので治療後に外出される患者さんも気軽に
使用できます。

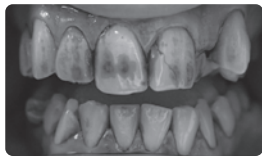

フルーツミックス風味(パイカラー)使用

ライトタイプ(パイカラー)

内容量: 50ml
主成分: 水、キシリトール、食用赤色104号、香料

フルーツミックス風味 医院価格/1,450円
患者価格/2,320円

ライトタイプ

内容量: 50ml
主成分: 水、キシリトール、食用赤色104号、香料

氷いちご風味
アップル風味
グレープ風味
ピーチ風味
ミント風味 医院価格/各1,210円
患者価格/各1,940円

※フルーツミックス風味・グレープ風味のみ食用青色1号を含む

染色液が簡単に流れ落ちます。

使用方法: 綿棒に液を数滴つけて歯面に塗布し、水でお口をすすぎます。みがき残した部分の歯垢が染まります。

レギュラータイプ

医院用

ライトタイプより濃く染まります。中度以上の歯周病、歯肉炎、カリエス
多発患者に最適です。



レギュラータイプ

内容量: 50ml
主成分: 水、キシリトール、食用赤色104号、香料

氷いちご風味 医院価格/各1,210円
アップル風味 患者価格/各1,940円

ライトタイプは…

こんな悩みを
解決します!

- ① スピットンの清掃が大変!
- ② 口唇が赤く染まりすぎて怒られる!

洗浄・除菌スプレー



イソラピッド スプレー

スピットンの洗浄・除菌はイソラピッドスプレーをおすすめします!
染色液が落ちにくいときにご使用いただくと
脱色・除菌・洗浄が一度に行えます!

1分で幅広い除菌効果

通常価格

スプレー 1L …………… 6,800円
補充用 2L …………… 11,800円

用途 ユニット、医療機器、手用器具、設備など表面の除菌・清掃

特長 ●除菌効果が高く1分で素早く作用
●大容量のスプレータイプと補充用で経済的

効能 B型肝炎ウイルス(30秒)、C型肝炎ウイルス(30秒) 結核菌(1分)、HIVウイル
ス(30秒)、MRSA(1分)、SARS(30秒)、一般細菌(1分)、アデノウイル
ス(1分)、インフルエンザA型ウイルス(15秒)、コロナウイルス(15秒)

主成分 イソプロパノール、エタノール、第4級アンモニウム化合物

表示価格は2024年6月現在の医院価格です。
容器・デザインは変更する場合があります。表示価格に消費税は含まれておりません。

佐藤歯材株式会社

〒110-0015 東京都台東区東上野1-15-3
T.03-3833-3986 F.03-3833-3989
http://www.satoushizai.co.jp



サンプル請求券

医院名	御取引ディーラー名
お名前	TEL
ご住所 〒□□□-□□□□	染め出し液 / 日大松戸103

サンプルは歯垢染め出し液のライトタイプ(フルーツミックス・氷いちご・グレープ)の3種セットになります。
イソラピッドスプレーはサンプル請求の対象外となります。

Nobel Biocare N1™

Reshaping IMPLANTOLOGY together

生物学的観点から開発された全く新しいインプラント・システム

nobelbiocare.com

製造販売元: エンビスタジャパン株式会社 販売元: ノーベル・バイオケア・ジャパン株式会社

〒140-0001 東京都品川区北品川4-7-35 御殿山トラストタワー13F TEL 03-6408-4182 医療機器承認番号:30400BZX00043000 医療機器認証番号:303AGBZX00055000

ノーベルバイオケア、ノーベルバイオケアのロゴ、および本書で使用されているその他のすべての商標は、別途記載されていない限り、また文脈から明白である場合を除き、ノーベルバイオケアの商標です。
このパンフレット内の製品画像は、必ずしも縮尺どおりではありません。

株式会社ジーシーは、

オリンパステルモ

バイオマテリアル株式会社の

コラーゲン事業を

承継いたしました。

ご購入はオンラインショップをご利用ください。



ジーシーバイオマテリアル
Online Shop



コラーゲン使用吸収性局所止血材 テルプラグ 高度管理医療機器 20900BZZ00646000 製造販売元 株式会社ジーシー
コラーゲン使用人工皮膚 テルダーミス真皮欠損用グラフト 高度管理医療機器 20400BZZ00406000 製造販売元 株式会社ジーシー
吸収性歯科用骨再建インプラント材 オスフェリオン DENTAL 高度管理医療機器 22700BZX00221000 製造販売元 オリンパステルモバイオマテリアル株式会社
コラーゲン使用人工骨 ボーンジェクト 高度管理医療機器 20500BZZ00485000 製造販売元 高研

※掲載の情報は2023年10月現在のものです。※色調は印刷のため現品と若干異なることがあります。

発売元 **株式会社 ゴーシー**
東京都文京区本郷 3丁目2番14号

お問合せ先

サイトランス製品

☎ 0120-416480

<https://www.gc.dental/japan/>

バイオマテリアル製品

☎ 0120-782788

受付時間9:00a.m.~5:00p.m.(土曜日、日曜日、祝日を除く)

ISA Sphere / Advance

Immediate Surgical Anchor / イミディエート・サージカル・アンカー

イミディエート・サージカル・アンカー アドバンス / スフィア

エビデンスに基づいて設計された
日本製のアンカースクリューです。

植立成功の秘訣が詰まっている
ベーシックマニュアルをご用意しております。
ご希望の方はお申し付けください。



スフィアタイプ

患者様の違和感を軽減する
ツルツルヘッド(スフィアタイプ)。
従来のISAヘキサゴンチップでの
ご使用が可能です。

Φ2.0-6mm, 8mmは
PLAS X/PLASとの併用ができます



ネックプレート採用

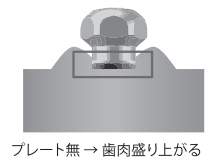

プレート無 → 歯肉盛り上がる

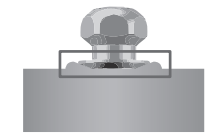

プレート有 → 歯肉盛り上がり軽減

ラウンドテーパー型
スクリュー

切れの良いカッティングエンド

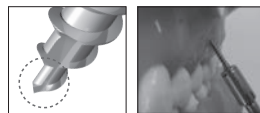

① プレドリルなしで直接埋入可能

部位や骨の厚みによってはドリリングが必要な場合もあります。

② 品質重視の日本製

③ カルテシール採用

Lot・商品名・サイズの記載されたカルテシールが1pkにつき3枚入っています。
カルテ管理にご利用下さい。

▼カルテシール

Item ISA7anker-Advance
Size Φ1.6×6mm
LotNo. 25X21D4
Item ISA7anker-Advance
Size Φ1.6×6mm
LotNo. 25X21D4
Item ISA7anker-Advance
Size Φ1.6×6mm
LotNo. 25X21D4

標準価格 ¥11,000/pk(2本)

植立	径	長さ	形状	商品番号
セルフドリル型	Φ1.6	6mm		P16-6S
		8mm		P16-8S
		10mm		P16-10S
Φ2.0	Φ2.0	6mm		P20-6S
		8mm		P20-8S

高度 承認番号 22500BZX0014000

関連製品

PLAS X (パラタル・レバー・アーム・システム PLAS X)

大白歯と前歯部のダブルコントロールが可能。例えば以下の歯の移動に有効です。

- 歯列全体の移動による正中編位の改善 (図1)
- 前歯は圧下方向、臼歯は遠心方向への同時移動
- 臼歯と前歯の遠心への同時牽引による治療期間の短縮
- 抜歯症例において臼歯の遠心移動とスペースクローズを同時に行うなど応用範囲が広がります。



図1: 正中編位の改善 (右下をカットしています)

Φ0.9 No.35-212
Φ1.2 No.35-213

標準価格 ¥14,000/pk(5本)
管理 認証番号 225AGBZX00034000

PLAS (パラタル・レバー・アーム・システム)

大白歯の圧下・遠心移動・前歯部リトラクションなど
様々なコントロールが可能です。



商品
紹介動画

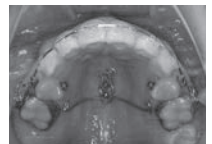

Φ0.9 No.35-210
Φ1.2 No.35-211

標準価格 ¥12,000/pk(5本)
管理 認証番号 225AGBZX00034000

ISA トランスファー 印象採得材 (プラスチック製)

口腔内に植立されているスクリューの位置を再現するための印象採得材です。
PLASを作成するための技工模型を作成する際にご使用いただけます。



ほぼ原寸大

※石膏を流した際の位置のズレ防止のため、瞬間接着剤で暫定的に接着しておくことをお勧めします。

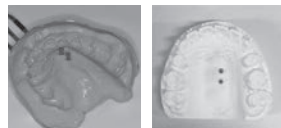

No.02-030
標準価格 ¥10,000/pk(20個)

PLAS ガイドII



PLAS(パラタル・レバー・アーム・システム)を使用する際、ISA Advanceの植立位置を正しくマーキングするためのガイドです。



商品
紹介動画

No.35-216
標準価格 ¥3,000/pk(5枚)

PLAS ガイド2 一般 届出番号 11B1X1000658D605

※表示価格に消費税は含まれておりません。すべての表示価格は、歯科医院様直接販売時の価格となります。※製品の仕様・価格等は予告なく変更する場合があります。※ご購入金額5,000円(税抜)未満の場合、別途送料を頂戴しております。

製造販売

株式会社 **バイオデント**

〒116-0013 東京都荒川区西日暮里 2-33-19 YDM日暮里ビル
TEL 03-5604-0980 FAX 03-3801-7560
E-mail info@biodent.co.jp http://www.biodent.co.jp

0120-49-0980

※携帯・PHSからもご利用になれます。
2022.07



合格への一歩を踏み出すチャンス!

進級・国試合格!
東京デンタルスクールが
全力で応援!

東京デンタルスクール

Tokyo Dental School

平日・土日・祝日
365日開校

歯学部受験、歯学部の進級・卒業・CBT、現役生・既卒生の歯科医師国家試験対策

マンツーマン個別指導

東京デンタルスクール

検索

3分でわかる!

歯科医師国試対策

好評 無料動画 ▶ 

You Tubeで好評配信中!

<https://www.youtube.com/c/tokyodental>

代表 岡田 優一郎 (歯科医師) ◆日本アンチエイジング歯科学会 理事 ◆International College of Dentists fellow

歯科ナビ
第5版



好評発売中!

03-6802-5260

東京デンタルスクール 秋葉原校 / JR秋葉原駅 徒歩2分 | 101-0023 東京都千代田区神田松永町7 ヤマリビル7階

Thinking ahead. Focused on life.



Spaceline EX

スペースライン EXが iFデザイン賞の金賞を受賞

ドイツのiFデザイン賞は、50年以上の歴史を有し、各国から選ばれた審査員によって厳正に選考される世界的に権威のあるデザイン賞です。世界中から6,400以上のエントリーがあった中、最優秀デザインとして75件に授与される金賞（iF GOLD AWARD）をスペースライン EXが受賞しました。人間工学に基づき緻密に計算されたデザインは、患者さんだけでなく術者にも理想的で洗練されたデザインであると評価されました。



発売

株式会社 **モリタ**

大阪本社 大阪府吹田市垂水町3-33-18
〒564-8650 T 06. 6380 2525

東京本社 東京都台東区上野2-11-15
〒110-8513 T 03. 3834 6161

お問合せ お客様相談センター 歯科医療従事者様専用
T 0800. 222 8020 (フリーコール)

製造販売・製造

株式会社 **モリタ製作所**

本社工場 京都府京都市伏見区東浜南町680
〒612-8533 TEL 075-611-2141

久御山工場 京都府久世郡久御山町市田新珠城190
〒613-0022 TEL 0774-43-7594

販売名: スペースライン

一般的名称: 歯科用ユニット

機器の分類: 管理医療機器(クラスII)

特定保守管理医療機器

医療機器認証番号: 228ACBZX00018000

www.dental-plaza.com