

日本大学 松戸歯学部同窓会会誌

100号



同窓会公式 LINE

2023年 7月



同窓会HP

当社は

日本大学松戸歯学部 同窓会推奨ラボ です。

日本大学松戸歯学部同窓会様
限定クーポン 何回でもOK!

CAD/CAM Cr・In

クラウンも、インレーも

さらにお値引き
がんばりました!

小白歯 中7日製作

ブロック指定なし Cr・In・On共通
(TYPE I)

1本 **5,500円**

大白歯 中7日製作

ブロック指定なし Cr・In・On共通
(TYPE III)

1本 **7,500円**

前歯 中7日製作 ブロック指定なし

(TYPE IV)

1本 **8,000円**

※お急ぎの場合はお問い合わせ下さい。

どちらもブロック代込 ステインも1本プラス500円!!

義歯技工全般

承り致します



保険義歯

中7日製作

金属床・ノンクラスプ

中10日製作

(土日祝を除く)



ホームページリニューアルしました!
是非ご覧ください。

Made only in JAPAN



Ricc 株式会社リック

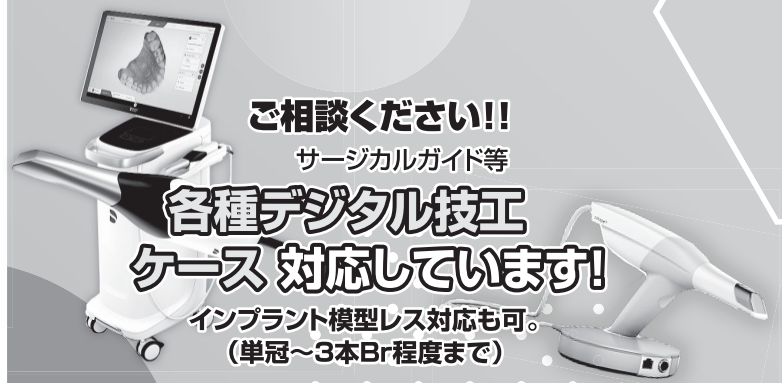

ご相談ください!!

サージカルガイド等

各種デジタル技工 ケース対応しています!

インプラント模型レス対応も可。
(単冠~3本Br程度まで)

iTero®

対応機種

Primescan

3shape▶

PLANMECA

他 お問い合わせ下さい



IOS データ送信のためのラボ登録方法はこちら

Primescan

Connect Case Center にログインし、
優先受信者の項目で **【Ricc GlobalLink】** を検索。

3shape▶

TRIOS Unite にログインし、UniteStore を開く。
【Ricc GlobalLink】 または
【globallink@ricc-web.co.jp】 で検索。

iTero®

アライン担当者にラボ登録を依頼して下さい。

MEDIT Link

MEDIT Link にログインし【Partners】から
【Ricc GlobalLink】 または
【globallink@ricc-web.co.jp】 で検索。

SHINING 3D
DENTAL

Shining 3D DentalCloud にログインし、
パートナーから **【Ricc GlobalLink】** を検索。

不明点は、お気軽にお問い合わせ下さい。

数量多く頼まれる医院様は

ご相談ください!!

ジルコニア、オールセラミックも
製作いたします!

詳しくはお問い合わせ下さい!

RICC GlobalLink

Dental Laboratories

(株)リック グローバルリンク

〒105-0001 東京都港区虎ノ門3-19-13 スピリットビル5F

TEL 03-5408-1572 FAX 03-3437-9222

http://www.ricc-web.co.jp/global-link/



会長挨拶



会長 古谷由美子

会長就任挨拶

皆様こんにちは

日頃より同窓会活動にご理解ご協力を頂き心より感謝申し上げます。

令和5年6月18日の定時総会時に於ける会長選挙に当選し、阿部前会長よりバトンを受け取り会長となりました3期古谷由美子です。どうぞよろしくお願ひ致します。今回の役員改選では20年ぶりに選挙が行われました。私は諸先輩からそう言われていましたので、「選挙はあってはならない」とずっと思っておりました。しかし実際は同窓会を思う気持ちを同じくするもの同士の選挙となりました。とは言え同窓の仲間と戦うのは辛いことでした。

一方で良いこともありました。今まで同窓会に対して距離を置いていた方が同窓会に目を向けて下さったのです。また選挙当日はいつもの総会とは違う景色が見られました。受付に並ぶ女性(64名)の列や、総会会場には、ご夫婦や小さなお子さんを連れのお母さん、お子さんを連れのご家族が見られたことです。総会には来たことのない多くの方々(総数369名)の参加がありました。

また、選挙権を得るためには直近2年間の会費納入が必要ですが、その事をご本人が自覚されていない方が意外に多く、この選挙のために会費を支払って下さった方が何人もいらしたという事です。同窓会に興味・関心があれば会費を払って頂けるものと実感致しました。

卒後の環境の変化を想定した同窓への情報発信の工夫が足りなかったのかも知れないとも思いました。

そして、選挙を行ったことで選挙方法の見直しが必要なことが明らかになりました。まずは特別諮問委員会を立ち上げ進めて参ります。

明るい未来の同窓会のためにやることは山積みです。その課題を少しずつではありますが、1つ1つ解決して行く所存ですので、どうかこれからの同窓会に注目して下さい。今後ともご支援の程、よろしくお願ひいたします。

結となりますが、同窓の皆様これから益々のご発展を心より祈念しております。

役員改選 選挙報告

令和5年6月18日（日）12時より松戸歯学部校舎棟101、102、301、302教室（投票は学生食堂）にて日本大学松戸歯学部同窓会定時総会が開催され、任期満了に伴う役員改選選挙が執り行われました。

役員選挙候補者及び投票結果

「会長候補者」定数1名 受付順 敬称略

候補者指名	卒期	所属支部	立会人氏名	卒期	所属支部
古谷 由美子	3	茨城県	小西 史人	3	青森県
中川 整	9	埼玉県	小堀 雅史	13	栃木県

「監事候補者」定数2名 受付順 敬称略

候補者指名	卒期	所属支部	立会人氏名	卒期	所属支部
石井 広志	12	市川浦安	薄永 哲也	15	市川浦安
赤井 淳二	4	船橋	美浦 一郎	4	目黒
三橋 淳也	5	船橋	三浦 孝司	5	新潟県
井下田 繁子	16	松戸歯学部	宇都宮 忠彦	17	松戸歯学部

「開票結果」

発行引換券	357枚（投票せず帰宅2名）
総投票人数	355名
白紙	1票
無効票	1票（監事候補1名のみ記入）

	氏名	得票数
会長候補	古谷 由美子	234票
	中川 整	120票
監事候補	三橋 淳也	218票
	赤井 淳二	203票
	石井 広志	145票
	井下田 繁子	140票

以上の結果を持ちまして会長には古谷由美子先生、監事には三橋淳也先生と赤井淳二先生が当選と認定されました。

令和5年6月21日
日本大学松戸歯学部同窓会選挙管理委員会
委員長代理 小熊 貞夫

目 次

●会長挨拶	日本大学松戸歯学部同窓会 会長	古谷由美子	1
	日本大学松戸歯学部同窓会 前会長	阿部 正也	3
●学部長就任挨拶	日本大学松戸歯学部 学部長	福本 雅彦	6
●病院長就任挨拶	日本大学松戸歯学部附属病院 病院長	平山 聡司	7
●退任の挨拶			
	解剖学講座	近藤信太郎	11
	口腔外科学講座 6期	小宮 正道	13
	歯科麻酔学講座 6期	石橋 肇	15
●会務・出向報告			17
●評議員会報告			19
●学部・同窓会 合同協議会			36
●支部報告			
茨城県支部	23期	野上 俊雄	44
東京支部連合会	15期	高津 秀行	49
愛知県支部	11期	本多 豊彦	49
東京みなと支部	学43回	瀬戸 浩行	51
広島県支部	39期	伊藤陽一郎	52
愛媛県支部	8期	三好 博之	53
●研修医セミナー			56
●特集			
表紙で振り返る同窓会誌			60
歴代広報担当役員の挨拶			
1期 那須 郁夫			64
6期 小川 淳			66
4期 川名部 淳			67
4期 鈴木 伸之			69
●学位記伝達式			70
●歯科医師臨床研修修了証書授与式			76
●5年次 登院式・戴衣式			80
●開講式			83
●歯科医師臨床研修 始業式			87
●研修医ガイダンス			90

●研修医だより			
研修医になって	46期	魚住 渉	93
.....	47期	片山絵里加	94
●5年次学外研修報告	31期	石井かおり	95
●保険講習会			97
●生涯研修コース			
あなたも「ガム噛むトレーナー」を目指しませんか？ ガムの効果的使用と口腔機能改善について	17期	鈴木 浩司	102
歯周治療の基礎知識とブタ顎を使用した歯周外科	8期	小方 頼昌	104
スポーツマウスガードの製作 —基礎から応用まで—	17期	鈴木 浩司	106
.....	41期	三條 詩織	106
●クラス会報告	Aナンバーの会 代表	谷 正明	108
.....	5期	伊藤 仁美	110
.....	10期クラス会 代表	白井 英俊	111
●近況報告			
光陰矢の如し	6期	中村 雅夫	112
渋谷鑛先生を囲む会を終えて	10期	鈴木 相徳	113
●なでしこ通信			114
●菊っちの法律相談	同窓会顧問弁護士	菊地不佐男	116
●同窓生の愛と絆と和			118
●会誌100号によせて	広報委員会一同		120
●同窓生への医院継承コーナー			122
●編集後記			128

表紙：

同窓会会誌創刊号(1979年(昭和54年))の表紙です。古きを訪ね、懐かしみをぜひお感じ下さい。

木版画家 奥山儀八郎(1907年～1981年) 作「やきれの渡し」

編集後記

■新型コロナも落ち着きを見せ始め私達の日常も漸く普通の生活に戻りつつあります。

新型コロナにより失われたものも数多くありますが、WEB技術の発展、生活スタイルの変化等新たになったものも数多くあるようです。そういったことを繰り返しながら私達の日常は進んでいくのかもしれませんが。そんな中でロシアによる蛮行は未だに止む気色がありません。戦争の愚かさ、平和の大切さを我々は知り尽くしているはずなのにまだ世界中で争いが絶えないのを見ると、我々人類は滅びへの道を歩んでいるのではないかと考えさせられてしまいます。

そして又そんな中で本同窓会誌が本誌で100号を迎えることになりました。これも偏に昭和54年の創刊からの広報の諸先生方、又寄稿頂いた同窓会会員のご尽力、ご協力によるものと深く感謝しています。これを節目にこれからも益々学部、同窓会の発展、隆盛の記録を残して頂き医療による人類の発展に寄与して頂きたいと思えます。

(4期 鈴木伸之)

■今回100号を迎える同窓会誌であるが、私は42号の製作から広報委員として携わっている。毎回の恒例記事に加え、委員会でアイデアを出し、時世にあった特集を組んできた。ひとえに会誌作りが好きだったからこそ続けてきたと言える。体裁や形態は変わるかもしれないが、同窓会と会員をつなぐという、その役割は変わらない。いつ読み返しても、楽しい、懐かしいと思って頂ける誌面づくりを心掛けたい。スティーブ・ジョブズ氏が残した言葉に、「自分がやりたいことをやればいい。そして、それが世の中に必要なものであれば、成功する」という言葉がある。自分が熱中できる仕事に取り組み、それが社会に必要なものであるならば、成功する可能性が高まるということ。最後に、健康こそ大切である。フィジカル、メンタルを強く持ち、浮き沈みに負けることなく、突き進んでいきたい。

(17期 鈴木浩司)

■記念すべき100号の編集後記を書かせて頂けて大変光栄に思います。

現在松戸歯学部の中庭には建設中の新校舎が、旧校舎からはもう運動場が見えないほど立派に大きくなってきました。先日、旧校舎とともに姿を消す予定の歯学資料館(休館中)の写真を撮らせていただく機会がありました。改めて貴重な資料の前に、歯学資料館や歴史を育んできた旧校舎がなくなってしまう寂しさを実感致しました。その反面、姿を現してきた新校舎にはとても楽しみな気持ちもあります。

この100号は松戸歯学部にとってはまだまだ通過点だと思えますが、ここを節目とし気持ちも新たにその一員として取り組めていけたらと思えます。

(35期 疋田拓史)

広報委員会

副会長 鈴木 伸之 (4期)

理事 野上 俊雄 (23期)、竹内 麗理 (24期)、長濱 英嗣 (32期)

委員長 鈴木 浩司 (17期)

副委員長 深津 晶 (20期)

委員 鈴木 正浩 (11期)、石山 昌裕 (19期)、松根 健介 (20期)、遠藤 眞美 (25期)

小林 良喜 (25期)、岩田 好弘 (35期)、疋田 拓史 (35期)、澤 ありさ (38期)

日本大学松戸歯学部同窓会会誌 第100号

令和5年7月31日発行

発行人 古谷由美子

発行所 日本大学松戸歯学部同窓会

〒271-8587 千葉県松戸市栄町西 2-870-1

日本大学松戸歯学部内

電話 047-366-2834(代表)

047-360-9290(ダイヤル)

FAX 047-362-7272

印刷所 一世印刷株式会社

会員数6,200名(物故会員228名を含む) 66支部

令和5年7月1日現在

QRコードは株式会社デンソーウェーブの登録商標です。

EOM

和
なごみ

GC



歯科診療に、
目に見える安心を。

EOMのさらなる進化
イオム和専用サイト



発売元 **株式会社 ジーシー** / 製造販売元 **株式会社 ジーシー**
東京都文京区本郷3丁目2番14号 東京都板橋区連沼町76番1号

歯科用ユニット イオム ナゴミ 管理医療機器 特定保守管理医療機器 304AKBZX00059000

カスタマーサービスセンター お客様窓口 ☎0120-416480 受付時間 9:00a.m.~5:00p.m. (土曜日、日曜日、祝日を除く) <https://www.gc.dental/japan/>
※アフターサービスについては、最寄りの営業所へお願いします。

支店 ●東京 (03)3813-5751 ●大阪 (06)4790-7333 営業所 ●北海道 (011)729-2130 ●東北 (022)207-3370 ●名古屋 (052)757-5722 ●九州 (092)441-1286

※掲載の情報は2022年12月現在のものです。※製品の仕様および外観は、改良のため予告なく変更することがありますので、予めご了承ください。※写真には一部オプションを含む場合があります。詳しくは装備一覧表をご覧ください。

歯科用口腔内スキャナー

スピード、精度や再現性など
スキャン性能が大幅にアップ

アライナー矯正に 最適です!!



SHINING 3D New Intraoral Scanner
Aoralscan 3

医療機器承認番号: 30400BZ1 00006000

定価 **215万円** (税抜)
(税込 236.5万円)



矯正治療前後の
シミュレーション機能



AI 自動診断口腔内
健康レポート機能

シミュレーション結果は QR コードを



読み取って、患者様のスマホに送る
ことができます。患者様が見れる
イメージを体験してみてください!



3D プリンター
との連動機能で
ワンクリックで
院内造形

※今なら、補助金をご利用し
お得に購入することができます。
詳しくはお問い合わせください。

歯科技工用ワークデスク

院内ラボに最適!!



※マイクロスコープはオプションです。

Miracle Work Desk
だけの充実装備



- | | |
|---------------|---------------------------|
| 1 ステンレス製2段棚 | 8 エアガン |
| 2 マイルドエアノズル | 9 LEDライト内蔵 |
| 3 机上奥に開閉弁を設置 | 10 引出に削り塵受け・
集塵フィルター内蔵 |
| 4 天板はオーク材 | 11 調整機能付き肘宛て |
| 5 防塵強化ガラス | 12 コンセント内蔵収納BOX |
| 6 コントロールユニット | 13 最上段技工エンジン設置場所 |
| 7 天板高2段調整機能付き | 14 静音&強力吸引集塵機内蔵 |

導入後もランニングコストを低減
集塵機フィルター 1枚 800円 (税別)

セントラルバキューム仕様もございます。

定価
498,000円
(税込547,800円)

台数限定!
特別価格

【標準カラー】
本体: シルバーメタリック 【木製天板サイズ】
引出面&脚: ホワイト W1200×D600

アルゴスコープアームタイプ2

定価 **115,000円**
(税込126,500円)



総合倍率
10倍/20倍

オプ
ション

Miracle Work ツール

定価 **39,800円**
(税込43,780円)



オプ
ション

特別価格

※座面は、
白・黒・薄茶の
3色から選べます。

第
9
回

ワールドデンタルショー2023

出展

9月29日(金)~10月1日(日)

パシフィック横浜 展示ホール ブースNo.C-42

【ご注文・お問い合わせ】

詳しくはお問い合わせください



歯科医の想いを、アイデアとテクノロジーでサポート。
株式会社 **miracle**

TEL: **03-6421-2195**

FAX: 03-6421-2861 〒152-0033

MAIL: miracle@chuo4618.com
<https://www.miracle-smile.co.jp>

東京都目黒区大岡山1-35-22 ニッカンビル2F



歯垢染め出し液 [ライト]

フルーツミックス風味

従来品に比べて染色液が
除去しやすいライトタイプ

- 歯周組織検診時やTBI(歯ブラシ指導)に最適です。
- 口唇や歯肉に付着しにくく、スピットンや器具の掃除も容易になりました。

2色染め

古い歯垢は青色に
新しい歯垢は赤く
染まります



フルーツミックス風味(バイカラー)使用

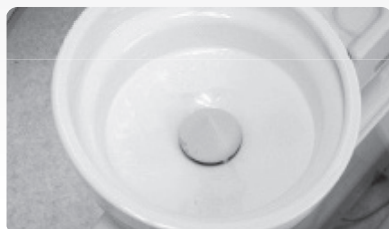

染色液が簡単に流れ落ちます。

ライトタイプ(バイカラー)

内容量: 50ml

主成分: 水、キシリトール、食用赤色104号、食用青色1号、香料

フルーツ
ミックス風味

医院価格 / 1,450円(税込1,595円)

本品にパラベン、サッカリンナトリウムは一切含まれておりません。

お子様から大人まで大好評の6種類!



氷いちご風味



アップル風味



グレープ味



ピーチ風味



ミント風味

内容量: 各50ml

医院価格 / 各1,210円

(税込1,331円)

 佐藤歯材株式会社

〒110-0015
東京都台東区東上野1-15-3
T.03-3833-3986 F.03-3833-3989
<https://www.satoushizai.co.jp>
製造元: 日本ゼトック株式会社



ISO 9001/14001 認証取得



サンプル請求券
(FAXにてお申し込み下さい)

医院名

御取引ディーラー名

お名前

TEL

ご住所 〒□□□-□□□□

染め出し液 / 日大松戸100

サンプルはライトタイプのフルーツミックス・氷いちご・グレープのセットをご用意しております。

ISA Sphere / Advance

Immediate Surgical Anchor / イミディエート・サージカル・アンカー

イミディエート・サージカル・アンカー アドバンス / スフィア

エビデンスに基づいて設計された
日本製のアンカースクリューです。

植立成功の秘訣が詰まっている
ベーシックマニュアルをご用意しております。
ご希望の方はお申し付けください。



スフィアタイプ

患者様の違和感を軽減する
ツルツルヘッド(スフィアタイプ)。
従来のISAヘキサゴンチップでの
ご使用が可能です。

Φ2.0-6mm, 8mmは
PLAS X/PLASとの併用ができます



ネックプレート採用

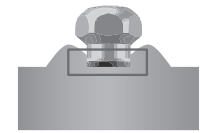

プレート無 → 歯肉盛り上がる

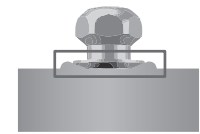

プレート有 → 歯肉盛り上がり軽減

ラウンドテーパー型 スクリュー

切れの良いカッティングエンド

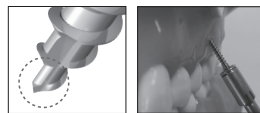

① プレドリルなしで直接埋入可能

部位や骨の厚みによってはドリリングが必要な場合もあります。

② 品質重視の日本製

③ カルテシール採用

Lot・商品名・サイズの記載されたカルテ
シールが1pkにつき3枚入っています。
カルテ管理にご利用下さい。

▼カルテシール

Item ISA7ンカー-Advance
Size Φ1.6×6mm
LotNo. 25X21D4

Item ISA7ンカー-Advance
Size Φ1.8×6mm
LotNo. 25X21D4

Item ISA7ンカー-Advance
Size Φ1.8×8mm
LotNo. 25X21D4

標準価格 ¥11,000/pk (2本)

植立	径	長さ	形状	商品番号
セルフドリル型	Φ1.6	6mm		P16-6S
		8mm		P16-8S
		10mm		P16-10S
Φ2.0	Φ2.0	6mm		P20-6S
		8mm		P20-8S

高度 承認番号 22500BZX0014000

関連製品

PLAS X (パラタル・レバー・アーム・システム PLAS X)

大白歯と前歯部のダブルコントロールが可能。例えば以下の歯の移動に有効です。

- 歯列全体の移動による正中編位の改善 (図1)
- 前歯は圧下方向、白歯は遠心方向への同時移動
- 白歯と前歯の遠心への同時牽引による治療期間の短縮
- 抜歯症例において白歯の遠心移動とスペースクローズを同時に行うなど応用範囲が広がります。



図1: 正中編位の改善 (右下をカットしています)

Φ0.9 No.35-212
Φ1.2 No.35-213

標準価格 ¥14,000/pk (5本)
管理 認証番号 225AGBZX00034000

PLAS (パラタル・レバー・アーム・システム)

大白歯の圧下・遠心移動・前歯部リトラクションなど
様々なコントロールが可能です。



商品
紹介動画



Φ0.9 No.35-210
Φ1.2 No.35-211

標準価格 ¥12,000/pk (5本)
管理 認証番号 225AGBZX00034000

ISA トランスファー 印象採得材 (プラスチック製)

口腔内に植立されているスクリューの位置を再現するための印象採得材です。
PLASを作成するための技工模型を作成する際にご使用いただけます。



ほぼ原寸大

※石膏を流した際の位置のズレ防止のため、瞬間接着剤
で暫定的に接着しておくことをお勧めします。

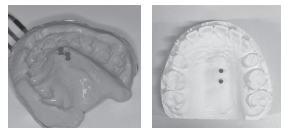

No.02-030
標準価格 ¥10,000/pk (20個)

PLAS ガイドII



PLAS (パラタル・レバー・アーム・システム)を使用する際、
ISA Advanceの植立位置を正しくマーキングするための
ガイドです。



商品
紹介動画

No.35-216
標準価格 ¥3,000/pk (5枚)

PLAS ガイド2 一般 届出番号 11B1X1000658D605

※表示価格に消費税は含まれておりません。すべての表示価格は、歯科医院様直接販売時の価格となります。※製品の仕様・価格等は予告なく変更する場合があります。※ご購入金額5,000円(税抜)未満の場合、別途送料を頂戴しております。

製造販売

株式会社 **バイオデント**

〒116-0013 東京都荒川区西日暮里 2-33-19 YDM 日暮里ビル
TEL 03-5604-0980 FAX 03-3801-7560
E-mail info@biodent.co.jp http://www.biodent.co.jp

0120-49-0980

※携帯・PHSからもご利用になれます。
2022.07



① SOMEキャビ
29,800円(税抜)

幅44.7cm×奥行44.7cm×高さ83.8cm
(キャスター含む)

② SOMEキャビウイング
36,000円(税抜)

幅74.9cm×奥行44.7cm×高さ83.8cm
(キャスター含む)
天板を閉じた場合の幅54.9cm

③ SOMEキャビジュニア
28,700円(税抜)

幅74.9cm×奥行44.7cm×高さ83.8cm
(キャスター含む)
天板を閉じた場合の幅54.9cm

歯科業界の革命！
業務効率最大化！

SOME キャビシリーズ

スライドテーブル

カルテホルダー

電源コンセント用マグネットシート

マグネット壁面シート

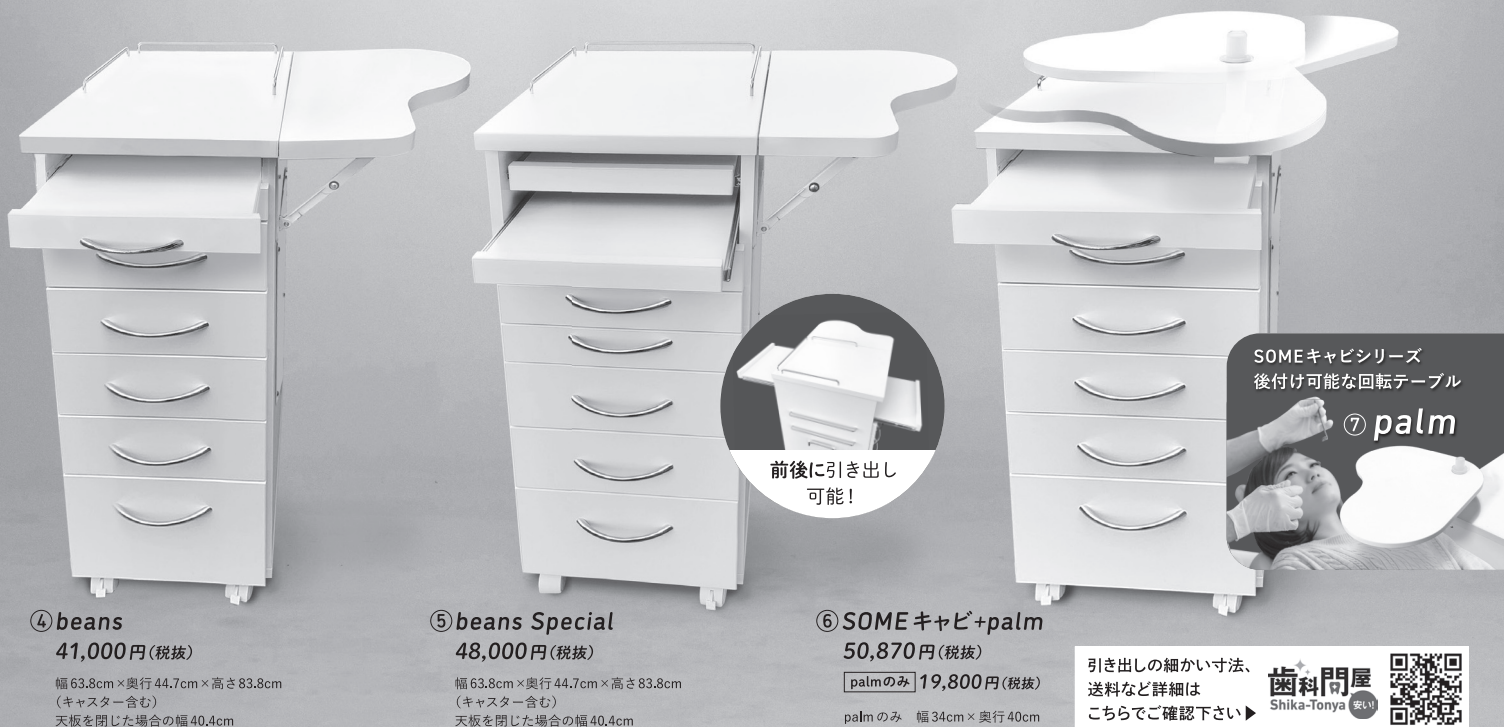

④ beans
41,000円(税抜)

幅63.8cm×奥行44.7cm×高さ83.8cm
(キャスター含む)
天板を閉じた場合の幅40.4cm

⑤ beans Special
48,000円(税抜)

幅63.8cm×奥行44.7cm×高さ83.8cm
(キャスター含む)
天板を閉じた場合の幅40.4cm

⑥ SOMEキャビ+palm
50,870円(税抜)

palmのみ 19,800円(税抜)
palmのみ 幅34cm×奥行40cm



前後に引き出し可能！

SOMEキャビシリーズ
後付け可能な回転テーブル

⑦ palm

引き出しの細かい寸法、
送料など詳細は
こちらでご確認下さい▶

歯科問屋
Shika-Tonya



ご注文・お問い合わせ先
株式会社 西尾

FAX 043-224-7891 E-mail info@ndc240.jp

貴院名	ご担当者
ご住所 〒	
Email	
TEL	FAX

🛒 ご注文

*お申し込み後、見積書にて詳細をご確認ください
*全て税抜金額

① SOMEキャビ	29,800円	台
② SOMEキャビウイング	36,000円	台
③ SOMEキャビジュニア	28,700円	台
④ beans	41,000円	台
⑤ beans Special	48,000円	台
⑥ SOMEキャビ+palm	50,870円	台
⑦ palm	19,800円	台

私たちは新たな付加価値を創造し、
モノにもう一度「命」を吹き込む会社です。

Make things regenerate.

We create and add extra values, in order to breathe “life” into matters once again.

● Recycle

貴金属分析・精錬

自社工場にて高精度な分析精錬を行い、使用済の貴金属を1gたりとも無駄にする事なく回収いたします。回収した貴金属はインゴットとしてだけでなく、歯科用合金「キャストマスター」や、貴金属粘土「アートクレイシルバー」としても生まれ変わります。

● Clean

産業廃棄物適正処理

第三者評価機関として都が指定した公益財団法人東京都環境公社より、優良性基準適合の認定(産廃エキスパート)を取得しております。全国の事業所につきましても同様の基準で産業廃棄物を適正処理する体制を構築しております。

● Support

歯科研修会場 DHA

歯科医師・技工士・衛生士の皆様の学究活動にお役に立つことを第一義とし、個人・スタディグループ・学会等、主催を問わず会議・講習会・実習会など多目的に有効利用してください。



- ◆ ISO9001認証取得
- ◆ ISO14001認証取得
- ◆ LPPM認証取得
- ◆ JAPHIC認証取得



相田化学工業株式会社

歯科営業部

〒183-0026 東京都府中市南町6-31-2
TEL: 042-366-1201 FAX: 042-366-3101

札幌・仙台・新潟・郡山・埼玉・千葉・神奈川・東京・甲府
長野・静岡・名古屋・大阪・広島・香川・福岡・鹿児島



LONDON
PLATINUM &
PALLADIUM
MARKET

X-ガイド

インプラント手術ナビゲーション システム

Make digital precision work for you

リアルタイム3Dガイダンスによるインプラント・サージェリーで
正確性と自由度の高い手術を実現

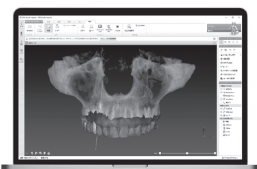

Ideal Planning 
DTX Studio™ Implant
ソフトウェアと完全な互換性

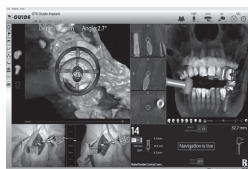

Accurate Navigation
リアルタイム3Dガイダンスで
解剖情報と埋入状況の確認が可能



Immediate Surgery
サージカルテンプレート不要のため
術前準備および手術時間を短縮

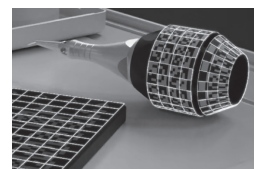

Virtual Registration
CT撮影時に専用クリップの読み込みが
不要の他、無歯顎症例へも対応

お問い合わせ：ノーベル・バイオケア・ジャパン株式会社

〒140-0001 東京都品川区北品川4-7-35 御殿山トラストタワー13F
TEL: 03-6408-4182 (代表) www.nobelbiocare.com

一般的名称：骨手術用器械
一般的名称：手術用ナビゲーションユニット

医療機器届出番号：13B1X00052000064
医療機器認証番号：302ADBZX00063000

Thinking ahead. Focused on life.



Spaceline EX

スペースライン EXが iFデザイン賞の金賞を受賞

ドイツのiFデザイン賞は、50年以上の歴史を有し、各国から選ばれた審査員によって厳正に選考される世界的に権威のあるデザイン賞です。世界中から6,400以上のエントリーがあった中、最優秀デザインとして75件に授与される金賞（iF GOLD AWARD）をスペースライン EXが受賞しました。人間工学に基づき緻密に計算されたデザインは、患者さんだけでなく術者にも理想的で洗練されたデザインであると評価されました。



発売

株式会社 **モリタ**

大阪本社 大阪府吹田市垂水町3-33-18
〒564-8650 T 06. 6380 2525

東京本社 東京都台東区上野2-11-15
〒110-8513 T 03. 3834 6161

お問合せ お客様相談センター 歯科医療従事者様専用
T 0800. 222 8020 (フリーコール)

製造販売・製造

株式会社 **モリタ製作所**

本社工場 京都府京都市伏見区東浜南町680
〒612-8533 TEL 075-611-2141

久御山工場 京都府久世郡久御山町市田新珠城190
〒613-0022 TEL 0774-43-7594

販売名: スペースライン

一般的名称: 歯科用ユニット

機器の分類: 管理医療機器(クラスII)

特定保守管理医療機器

医療機器認証番号: 228ACBZX00018000

www.dental-plaza.com